

État de la situation du bassin versant de la prise d'eau de la rivière Saint-Charles

Zones de contraintes naturelles dans le bassin versant de la prise d'eau de la rivière Saint-Charles

— Bassin versant de la prise d'eau de la rivière Saint-Charles  
 - - - - - Limites municipales  
 - - - - - Limites hydrographiques

- Zones urbaines
- Réseau hydrographique
- Zones inondables à 20 ans
- Zones avec pente supérieure à 20%
- Zones de protection à 10 m le long des cours d'eau

Échelle: 1:50 000  
 Date de mise à jour: 2015  
 Auteur: Direction de l'aménagement et de l'urbanisme  
 Révisé par: Direction de l'aménagement et de l'urbanisme  
 Approuvé par: Direction de l'aménagement et de l'urbanisme  
 Date de validation: 2015-05-27  
 Version: 1.0  
 Titre: État de la situation du bassin versant de la prise d'eau de la rivière Saint-Charles  
 Date: 2015-05-27  
 Auteur: Direction de l'aménagement et de l'urbanisme  
 Révisé par: Direction de l'aménagement et de l'urbanisme  
 Approuvé par: Direction de l'aménagement et de l'urbanisme  
 Date de validation: 2015-05-27  
 Version: 1.0

Carte 4.2

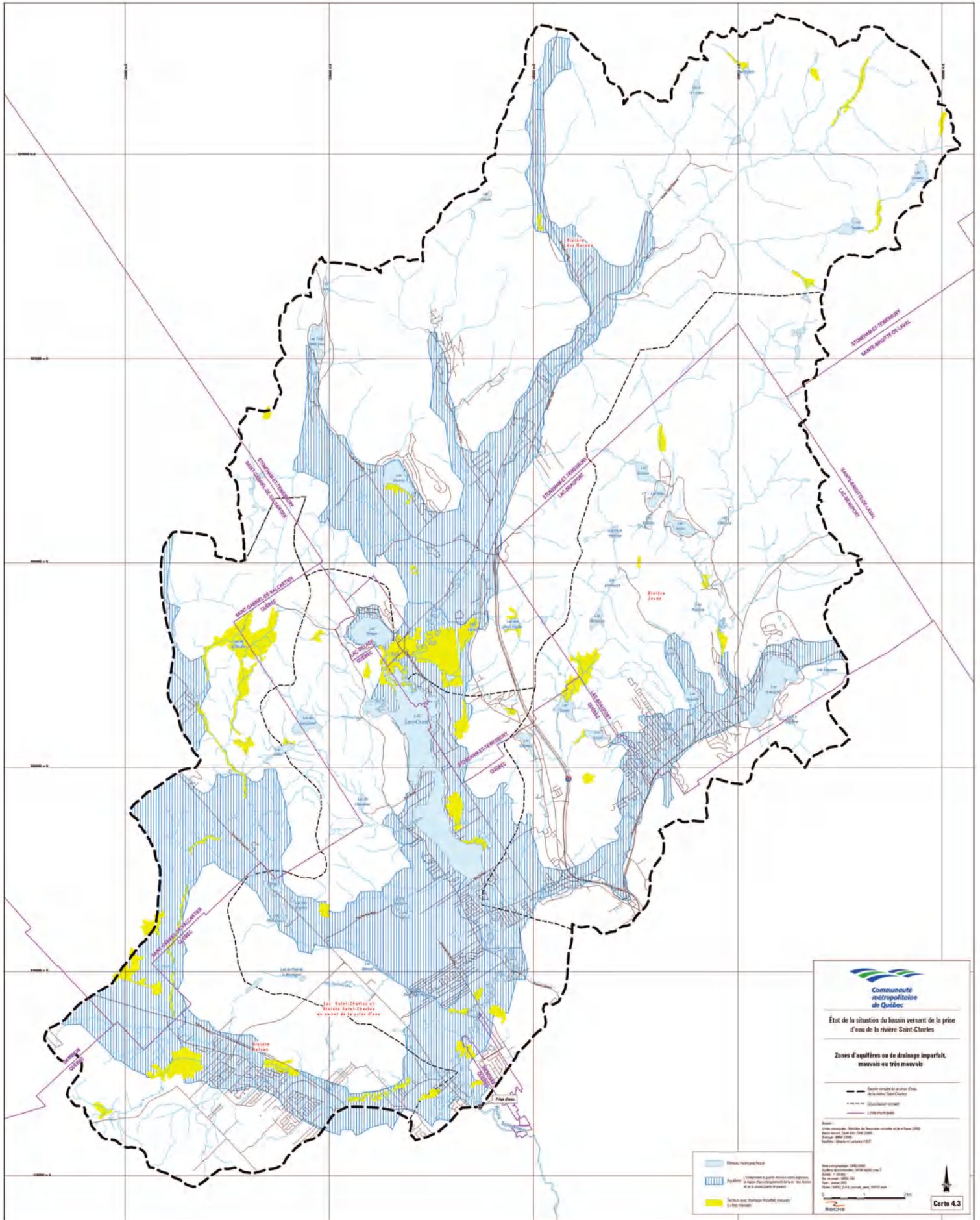

  
**Communauté métropolitaine de Québec**

État de la situation du bassin versant de la prise d'eau de la rivière Saint-Charles

**Zones d'aquifères ou de drainage imparfait, mauvais ou très mauvais**

---

--- Bassin versant de la prise d'eau de la rivière Saint-Charles  
 --- (à la limite de la commune)  
 --- (à la limite de la municipalité)

---

Source:  
 Atlas métropolitain 2005 (2004)  
 Carte de la communauté métropolitaine de Québec (2005) (1:50 000)  
 Date de mise à jour: 2006 (1:50 000)  
 Date de la dernière mise à jour: 2006 (1:50 000)  
 Date de la dernière mise à jour: 2006 (1:50 000)  
 Auteur: Direction régionale de l'eau de la Communauté métropolitaine de Québec

---

Date de publication: 2006 (2006)  
 Carte de la communauté métropolitaine de Québec (2005) (1:50 000)  
 Date de mise à jour: 2006 (1:50 000)  
 Date de la dernière mise à jour: 2006 (1:50 000)  
 Auteur: Direction régionale de l'eau de la Communauté métropolitaine de Québec

---

ROCHÉ

--- Réseau hydrographique  
 --- Aquifères (l'ensemble de quatre zones cartographiées au cours du développement de la prise d'eau de la rivière Saint-Charles)  
 --- Secteurs avec drainage imparfait, mauvais ou très mauvais





